

健康保険証は、2024年12月2日に廃止されます

医療機関等の  
受診は

マイナ保険証で!!

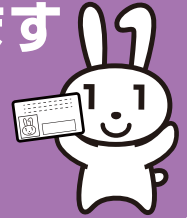

現行の健康保険証は2024年12月2日に廃止され、同日以降を交付日とする健康保険証の新規・再発行は行われません。マイナンバーカードを取得していない方、健康保険証利用の申込手続きがお済みでない方は、すみやかに申請・登録を行いましょう。

※マイナ保険証とは健康保険証の利用登録が完了しているマイナンバーカードを指します。

## マイナ保険証のメリット



本人が同意した場合は  
データに基づく適切な診断や処方が可能!

- 特定健診や診療情報を医師と共有でき、重複検査などのリスクが減少する
- 薬剤情報を医師や薬剤師と共有でき、重複投薬や禁忌薬剤投与などのリスクが減少する
- 旅行先や災害時などでも、薬の情報等が連携される

各種手続きも簡単・便利に!

- 転職・転居などによる保険証の切替や更新が不要に  
※保険者が変わる場合は手続きが必要
- 手続きなしで、高額な窓口負担が不要に
- マイナポータルで、過去の健診・薬剤の処方・医療費の閲覧や医療費控除の手続きができる

## マイナ保険証の申請はカンタン

マイナンバーカードを保険証として使用するには申し込みが必要です。

### ● スマホから

**STEP 1** 「マイナポータル」をインストールし、起動する

マイナポータル



iPhone



Android

**STEP 2** 「マイナンバーカードの健康保険証利用申込」をタップする

**STEP 3** 利用規約等を確認・同意する

**STEP 4** マイナンバーカード交付時に設定した4桁の暗証番号を入力し、マイナンバーカードを読み取る



### ● セブン銀行ATM

マイナンバーカードをかざし、4桁の暗証番号を入力



### ● 医療機関・薬局の顔認証付カードリーダー

受診時に申込OK



### マイナ保険証を持っていなかったらどうなるの?

健保が発行する「資格確認書」を使って受診することになります。発行方法が決まり次第、健保ホームページ、「MY HEALTH WEB」、けんぽニュース秋号等でご案内します。

マイナンバーカードに関するお問い合わせ

マイナンバー総合フリーダイヤル

0120-95-0178

平日 9時30分～20時 土日祝 9時30分～17時30分(年末年始を除く)

紛失・盗難などによる一時利用停止は24時間365日受付

06



★マイナンバーカードの申請はこちらから

地方公共団体  
情報システム機構



★マイナンバーカードの健康保険証利用について

厚生労働省

